SEMAINE DU 17 AU 23 AVRIL

20 000 ESPÈCES D'ABEILLES (VOST)

Drame d'Estibaliz Urresola Solaguren – Durée: 2h08
avec Sofia Otero, Patricia López Arnai, Ane Gabarain… **Origine: Espagne**

Résumé : Cocó, huit ans, a bien du mal à savoir qui elle est. Au cours d'un été passé parmi les ruches du Pays Basque, elle éveille sa singularité au sein des femmes de sa famille, elles-mêmes en proie au doute. Dans un monde où il existe 20 000 espèces d'abeilles différentes.

Mer. 17	Ven. 19	Sam. 20	Dim. 21	Lun. 22	Mar. 23
20h30	-	-	-	-	-

KUNG FU PANDA 4

Animation/Aventure/de Mike Mitchell, Stephanie Stine– Durée: 1h34

Résumé : Après trois aventures dans lesquelles le guerrier dragon Po a combattu les maîtres du mal les plus redoutables grâce à un courage et des compétences en arts martiaux inégalés, le destin va de nouveau frapper à sa porte pour… l'inviter à enfin se reposer.

Mer. 17	**Ven. 19**	Sam. 20	**Dim. 21**	Lun. 22	Mar. 23
-	**20h30**	-	**15h**	-	-

HORS-SAISON

Comédie Dramatique de Stéphane Brizé – Durée: 1h46
avec Guillaume Canet, Alba Rohrwacher, Sharif Andoura…

Résumé : Mathieu habite Paris, Alice vit dans une petite cité balnéaire dans l'ouest de la France. Il caresse la cinquantaine, c'est un acteur connu. Elle a dépassé la quarantaine, elle est professeur de piano. Ils se sont aimés il y a une quinzaine d'années. Ils se retrouvent par hasard.

Mer. 17	Ven. 19	**Sam. 20**	Dim. 21	Lun. 22	**Mar. 23**
-	-	**20h30**	-	-	**20h30**

CHRONIQUES DE TÉHÉRAN (VOST)

Comédie Dramatique d'Ali Asgari, Alizera Khatami – Durée: 1h17
avec Bahman Ark Arghavan, Shabani, Servin Zabetiyan… **Origine: Iran**

Résumé : Neuf visages de la vie quotidienne à Téhéran.

Mer. 17	Ven. 19	Sam. 20	Dim. 21	**Lun. 22**	Mar. 23
-	-	-	-	**20h30**	-

CINÉMA VOX

Cinéma de Castelsarrasin

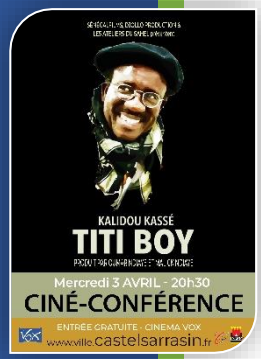

PROGRAMME

DU 3 AU 23 AVRIL 2024

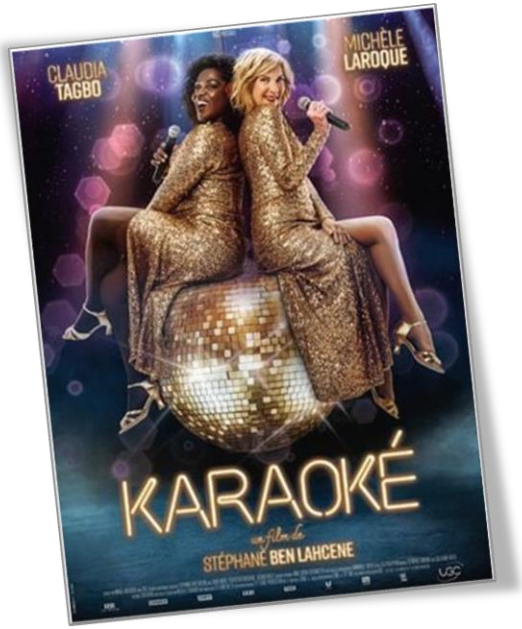

TARIFS

Tarif normal : 6.00 € /
Tarif réduit : 4.80 €

Tarif spécial pour tous, le mardi : 4.80 €

CARTE DE FIDÉLITÉ

7 films payants
= 1 film gratuit

CINEMA VOX

11, rue du Collège – CASTELSARRASIN

Tél. : 05 63 95 11 09

salle classée ART & ESSAI

Retrouvez la programmation sur www.cinemavox.canalblog.com
ou télécharger le programme sur www.ville-castelsarrasin.fr

Programme sous réserve de modifications

SEMAINE DU 3 AU 9 AVRIL

CINÉ-CONFÉRENCE: Kalidou Kassé TITI BOY

Documentaire de Malick Ndiaye et de Oumar Ndiaye – Durée: 1h20

Suivi d'une conférence sur l'histoire de l'Art au Sénégal depuis 1960 présentée par Kalidou Kassé…

Résumé : Ce film dresse un portrait vivant de l'artiste Kalidou Kassé surnommé « TITI BOY » dans son enfance qui capitalise plus de quatre décennies de carrière pétrie de talent**. Entrée Gratuite**.

Mer. 3	Ven. 5	Sam.6	Dim. 7	Lun.8	Mar. 9
20h30	-	-	-	-	-

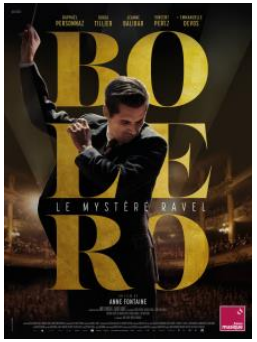

BOLERO

Biopic d'Anne Fontaine – Durée: 2h00

avec Raphaël Personnaz, Doria Tillier, Jeanne Balibar…

Résumé : En 1928, alors que Paris vit au rythme des années folles, la danseuse Ida Rubinstein commande à Maurice Ravel la musique de son prochain ballet. Tétanisé et en panne d'inspiration, le compositeur feuillette les pages de sa vie.

Mer. 3	Ven. 5	Sam. 6	Dim. 7	Lun. 8	Mar. 9
-	20h30	-	15h	-	-

HEUREUX GAGNANTS

Comédie de Maxime Gorave, Romain Choay – Durée: 1h42

avec Audrey Lamy, Fabrice Eboué, Anouk Grinberg…

Résumé : 1 chance sur 19 millions. Plus de probabilité d'être frappé par une météorite que de gagner au loto. Pour nos heureux gagnants, le rêve va rapidement se transformer en cauchemar, et leur vie va voler en éclat dans un spectaculaire feu d'artifices de sensations fortes.

Mer. 3	Ven. 5	Sam. 6	Dim. 7	Lun. 8	Mar. 9
-	-	20h30	-	-	20h30

14 JOURS POUR ALLER MIEUX

Comédie Édouard Pluvieux – Durée: 1h33

avec Maxime Gasteuil, Zabou Breitman, Romain Lancry …

Résumé : Maxime, cadre ambitieux et cartésien, ne pense qu'à sa carrière et à son futur mariage avec la fille de son patron. Au bord du burn-out, il se retrouve embarqué par son futur beau-frère Romain au beau milieu de son pire cauchemar : un stage de bien-être.

Mer. 3	Ven. 5	Sam. 6	Dim. 7	Lun. 8	Mar. 9
-	-	-	-	20h30	-

SEMAINE DU 10 AU 16 AVRIL

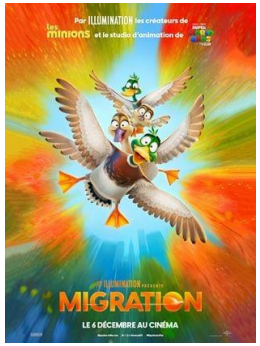

Ciné-Goûter: MIGRATION

Animation/Aventure/Famille de Benjamin Renner, Guylo Homsy-Durée: 1h22

Résumé : Les aventures de la famille Colvert de la Nouvelle-Angleterre destination la Jamaïque en passant par New-York. **Réservation conseillée selon place disponible. Goûter offert par la Municipalité. Entrée : 4.00 €/enfant – 4.80 €/adulte.**

Mer. 10	Ven. 12	Sam. 13	Dim. 14	Lun. 15	Mar. 16
15h	-	-	-	-	-

LA NOUVELLE FEMME

Drame/Historique de Léa Todorov – Durée: 1h39

avec Jasmine Trinca, Leïla Bekhti, Raphaëlle Sonneville-Caby…

Résumé : En 1900, Lili d'Alengy a une fille née avec un handicap. Peu disposée à s'occuper d'une enfant qui menace sa carrière, elle décide de quitter Paris pour Rome. Elle y fait la connaissance de Maria Montessori, une femme médecin qui développe une méthode d'apprentissage révolutionnaire.

Mer. 10	Ven. 12	Sam. 13	Dim. 14	Lun. 15	Mar. 16
-	20h30	-	-	20h30	-

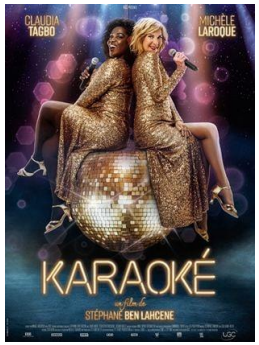

KARAOKÉ

Comédie de Stéphane Ben Lahcene – Durée: 1h29

avec Michèle Laroque, Claudia Tagbo, David Mora…

Résumé : Après une soirée pleine d'excès, Bénédicte, célèbre chanteuse d'opéra, voit sa carrière s'écrouler. Fatou, passionnée de karaoké, est la seule à lui tendre la main. Elle a une idée derrière la tête : la convaincre de participer au grand concours national de karaoké

Mer. 10	Ven. 12	Sam. 13	Dim. 14	Lun. 15	Mar. 16
-	-	20h30	-	-	20h30

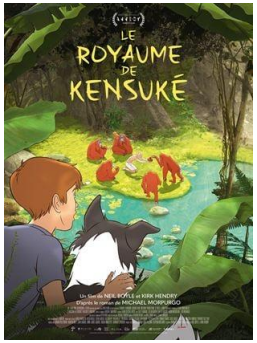

LE ROYAUME DE KENSUKÉ

Animation/Aventure de Neil Boyle, Kirk Hendry – Durée: 1h24

Résumé : L'incroyable histoire de Michael, 11 ans, parti faire un tour du monde à la voile avec ses parents, avant qu'une terrible tempête ne le propulse par-dessus bord avec sa chienne Stella. Échoués sur une île déserte. Un mystérieux inconnu vient alors à leur secours.

Mer. 10	Ven. 12	Sam. 13	Dim. 14	Lun. 15	Mar. 16
-	-	-	15h	-	-